KLASSIKERMARKEDET

Porsche 911 3,0 Coupé

299.900 kr.

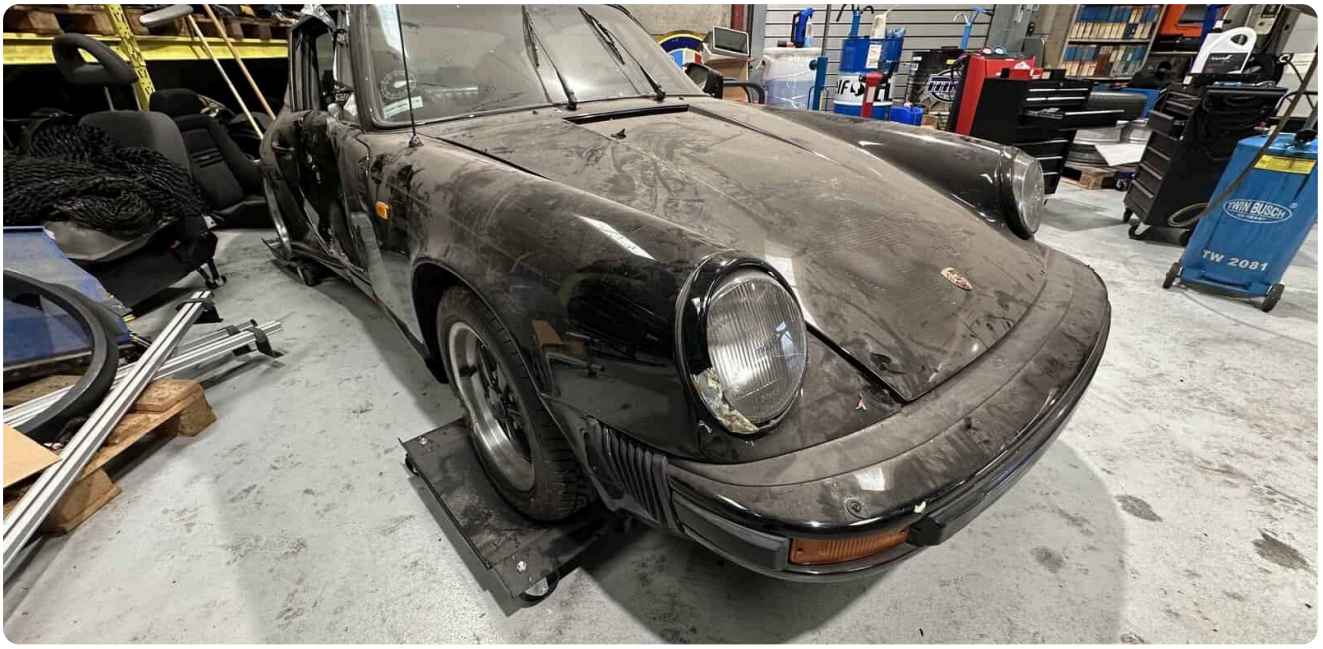

MÆRKE	MODEL	ÅRGANG
Porsche	**911**	**1976**
KILOMETERTAL	GEAR	FARVE
115,000 km	**Manuel**	**Andet**
HESTEKRÆFTER	CYLINDRE	
200	**6 cyl.**	

Sjælden Porsche 911 Carrera 3,0 sættes hermed til salg.

Bilen har haft samme ejer siden 1991 og har været indregistreret indtil 2010 hvorefter den er blevet luftet lejlighedsvis. Bilen er løbene blevet serviceret og har senest fået en ny brændstofpumpe i 2020.

I 2020 har bilen desværre været ude for en ulykke og har siden stået opbevaret.

Skaden omfatter højre dør, højre panel, Højre bagskærm.

Indtil ulykken var bilen i fuld funktionsdygtig stand og er stadig med dansk registreringsafgift.

Der er tale om en meget eftertragtet model også på europæisk plan.

Man kan læse mere om modellen nedenfor.

Porsche 911 Carrera 3.0 (1976 – 1977)

Bilen sælges for kunde.

Christen Agerley
Tøndervej 30, 6200 Aabenraa
+4588888234